

Creación de los sitios

Creación del sitio Atis

1. Ubicar: <unidad>\inetpub\wwwroot
Dentro de wwwroot crear el directorio para la aplicación. Ej: Atis.
Copiar dentro del nuevo directorio los archivos de la consola Atis. Disponible para descarga de distribuidores autorizados.
2. Abrir el **Administrador de Internet Information Services (IIS)**
En el panel Conexiones, expandir los nodos **Sitios/Default Web Site**
Dar clic derecho sobre el directorio de la aplicación y seleccionar la opción Convertir en aplicación.

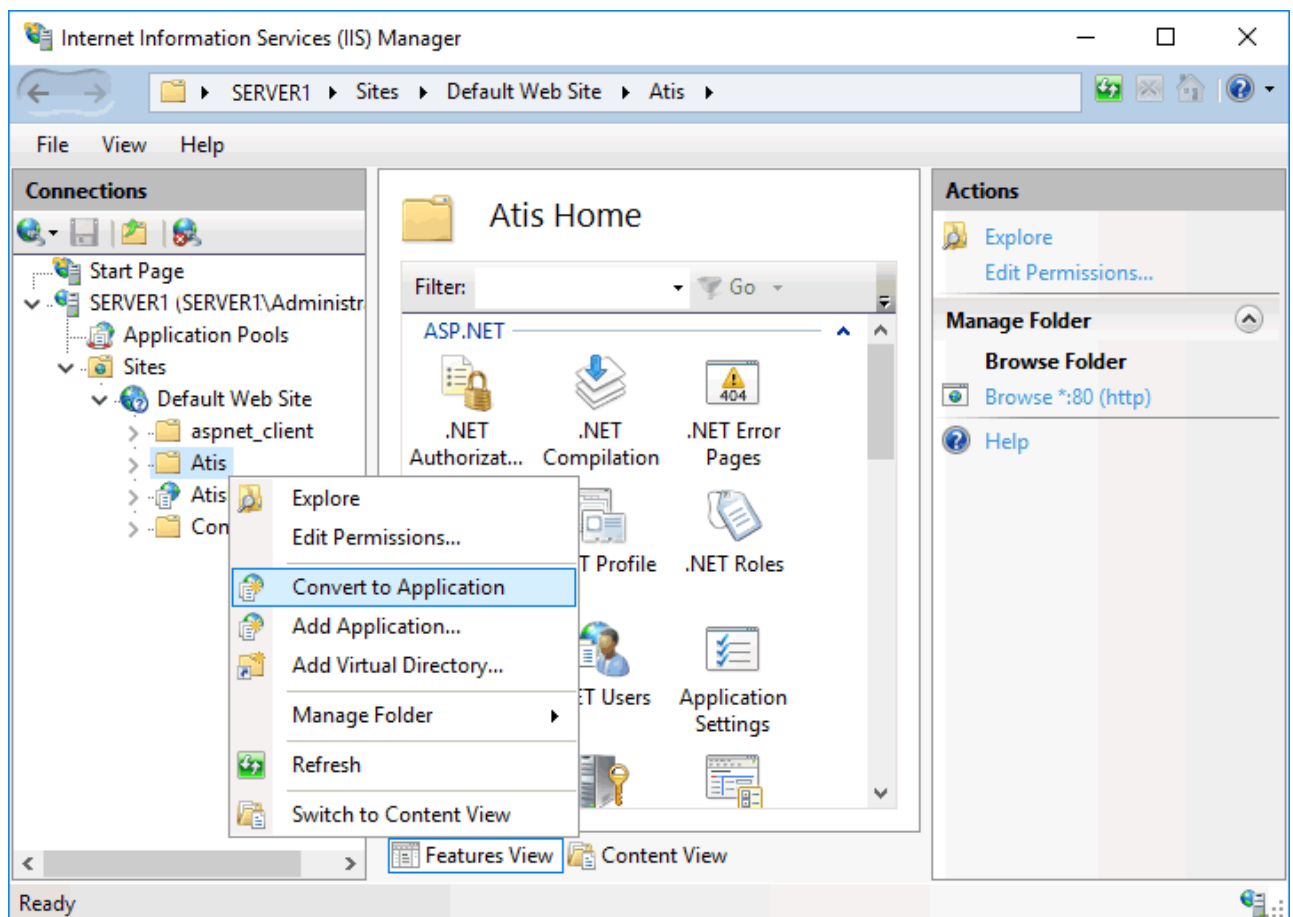

3. En la ventana *Agregar Aplicación*:
Seleccionar el grupo de aplicaciones que tenga versión 4.5 de .NET Framework. Por defecto el

Grupo de aplicaciones es *DefaultAppPool*, dar clic en el botón **Seleccionar** para cambiar el grupo.

Se recomienda que crear un grupo de aplicaciones en la configuración de la consola Atis.

[Cómo crear un grupo de aplicaciones](#)

Después de seleccionar el Grupo de aplicaciones dar clic en el botón Aceptar para terminar la creación de la aplicación.

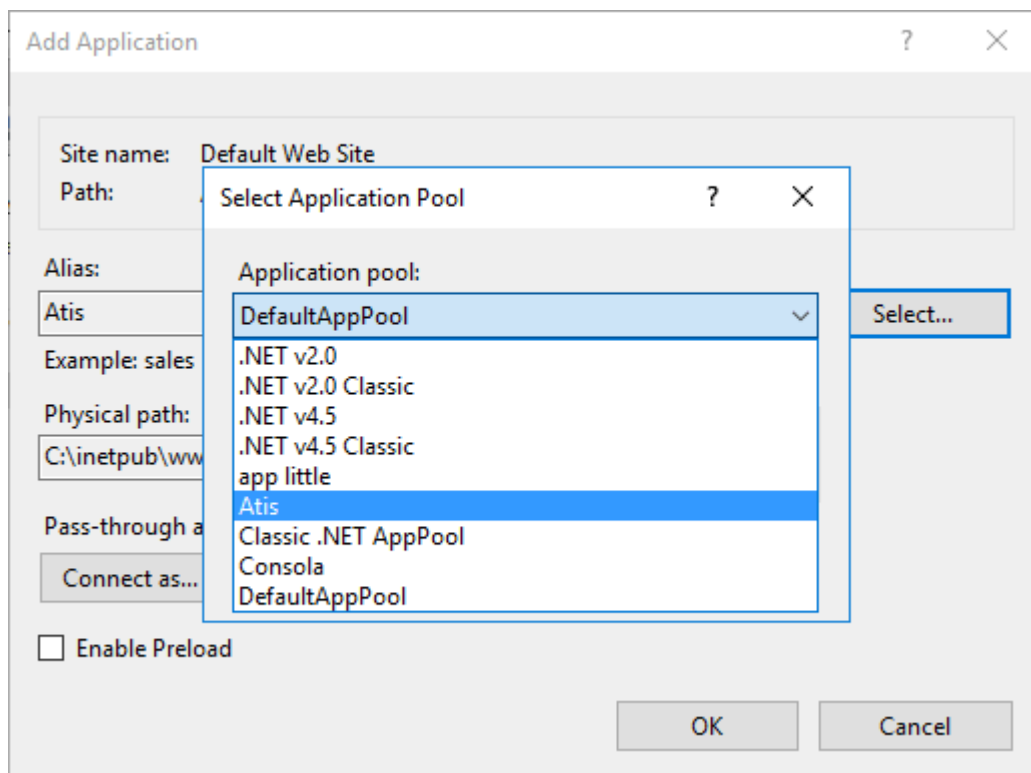

Nota:

Para modificar la versión de .Net Framework de un grupo de aplicaciones:



1. Expandir el nodo del servidor y seleccionar el ítem *Grupos de Aplicaciones*.
2. En el panel derecho dar clic derecho sobre el grupo y seleccionar la opción de menú **Configuración Avanzada**.
3. En la ventana de Configuración Avanzada en el grupo de características Generales:
Seleccionar Versión de .NET CLR Version y en la lista desplegable escoger v4.0.
4. Dar clic en el botón **Aceptar**.

4. Para sistemas operativos de 64 bits

En el grupo de aplicaciones seleccionado en el punto 3, en la *Configuración avanzada de la aplicación* verificar que las siguientes opciones:

1. **.NET CLR Version: 4.0**

- 2. **Habilitar aplicaciones de 32 bits** con estado **True**.
- 3. En **Modelo de proceso > Identidad** seleccionar: **Cuenta Integrada > Network Service**

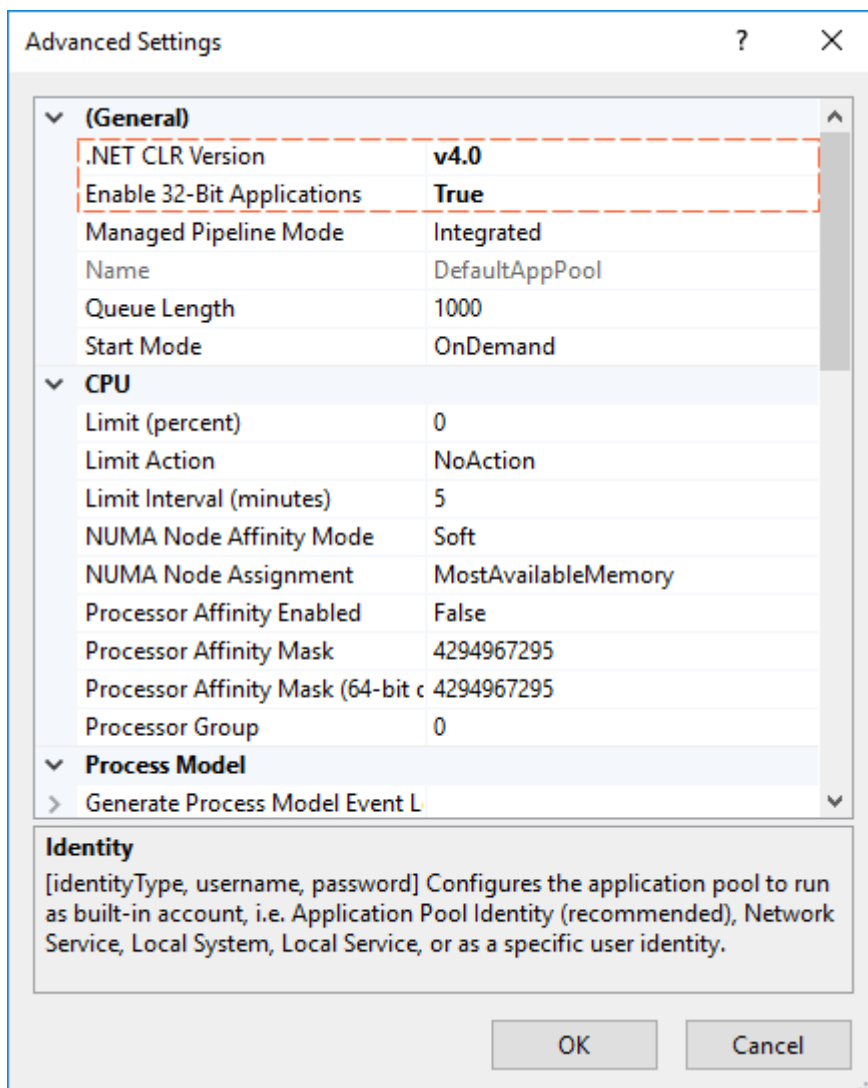

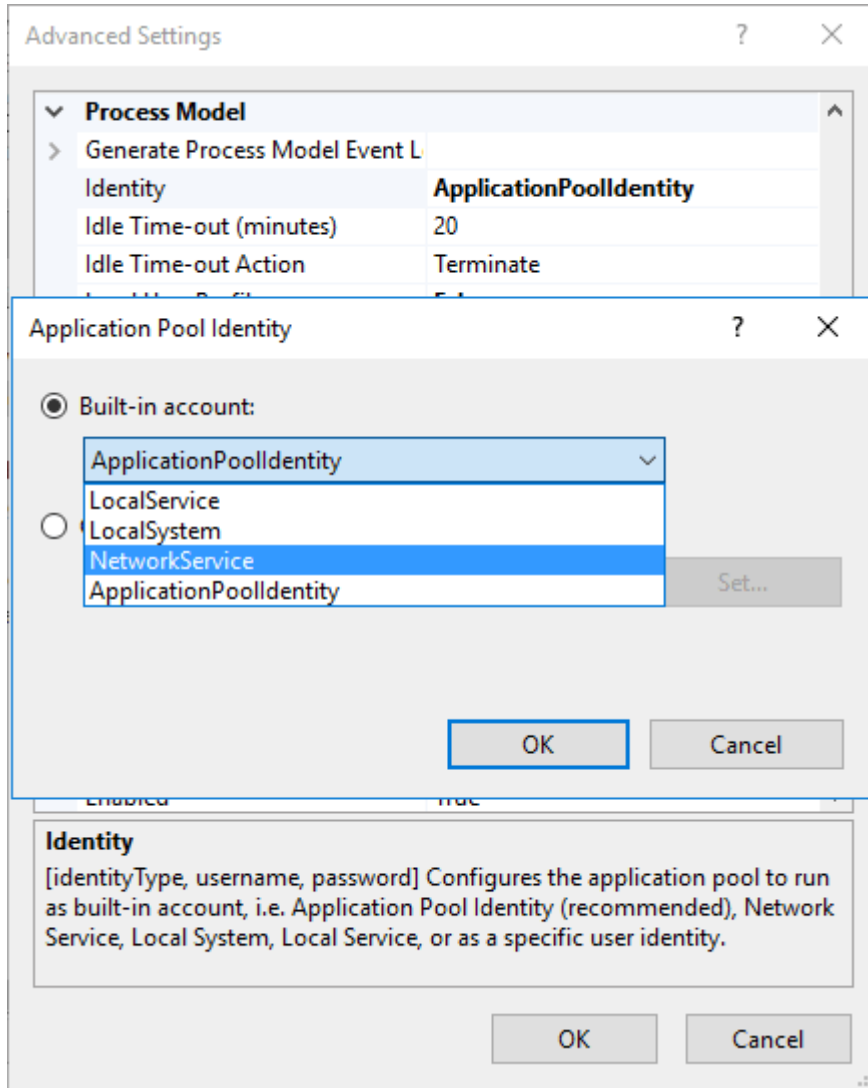

Dar clic en Aceptar para guardar los cambios y cerrar la ventana.

- 5. En *Documento Predeterminado*
Agregar la página: **index.aspx**

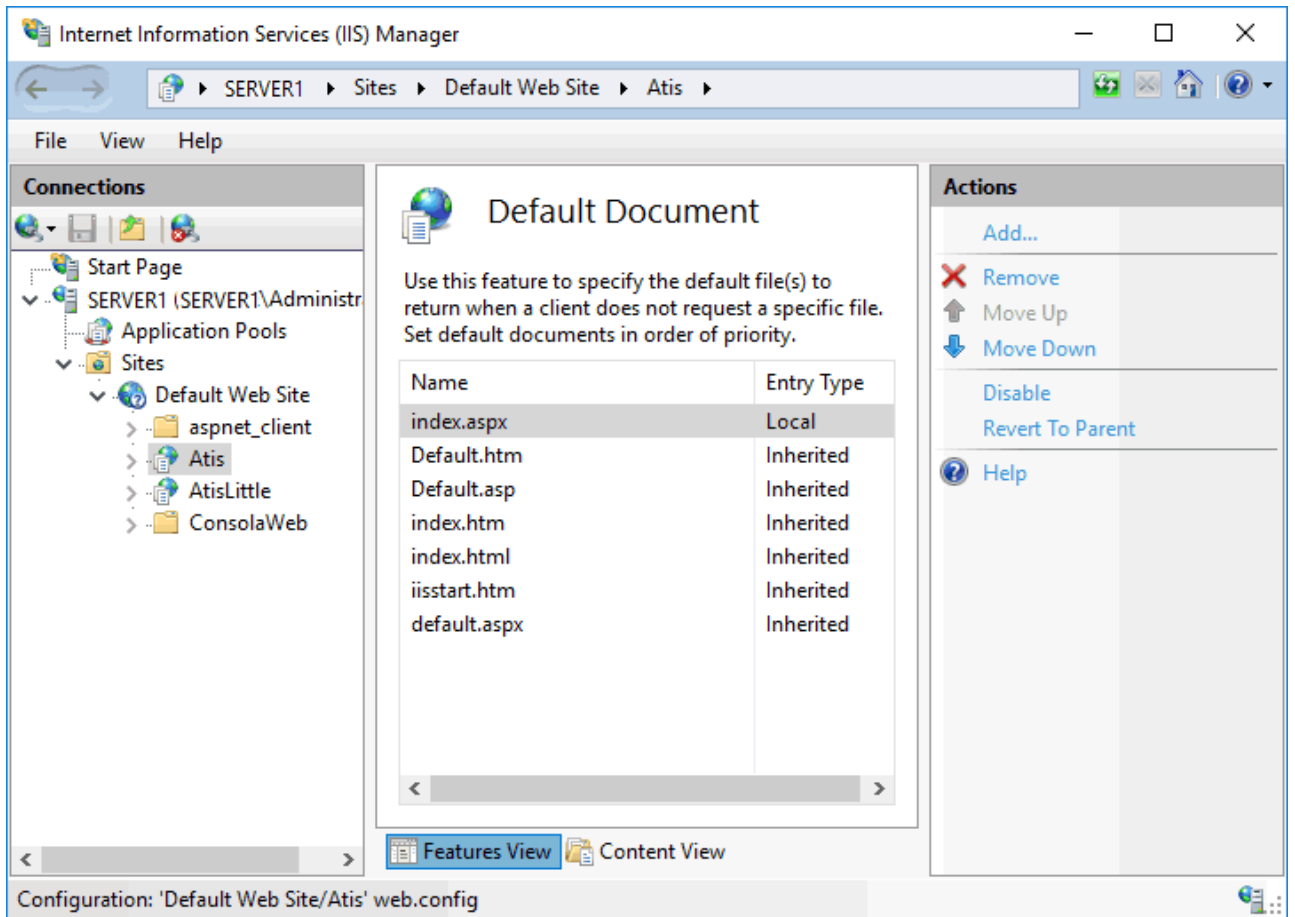

- 6. En *Tipos MIME*
Verificar que estén los tipos **xaml, xap, xbp**
Agregarlos si no existen

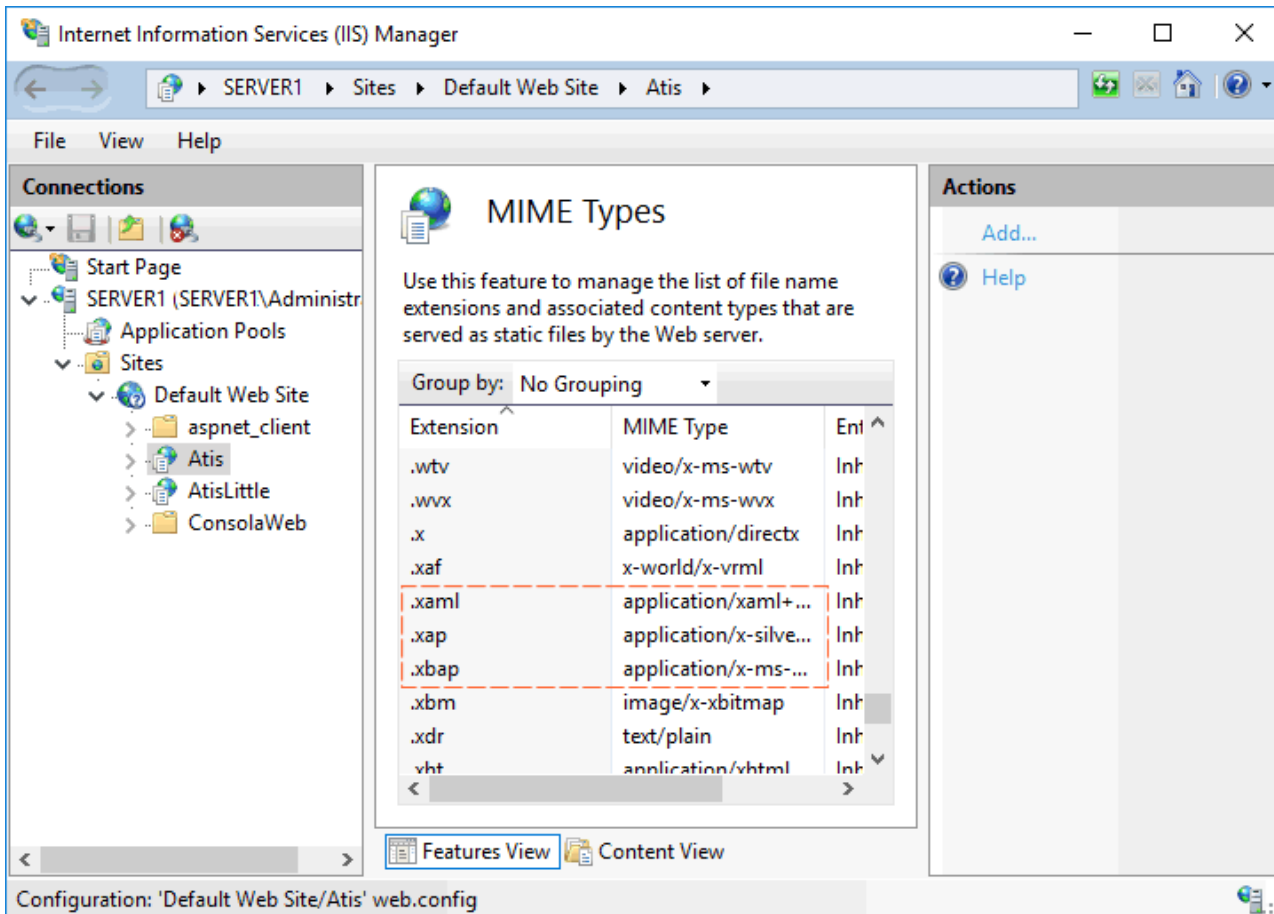

7. Configurar Net.tpc para IIS

En el nodo **Default Web Site** dar clic derecho y en el menú seleccionar la opción **Modificar enlaces**, debe estar habilitada el tipo **Net.tcp**:

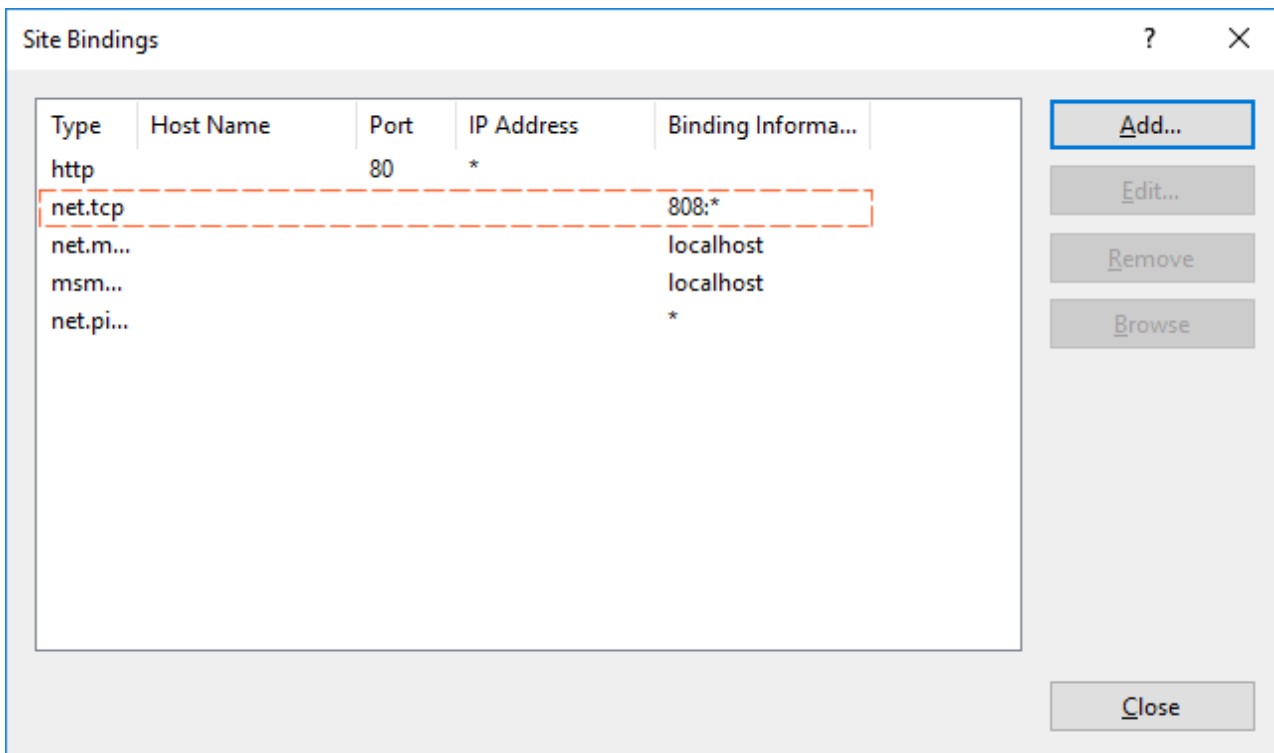

Si no existe, agregarlo con la siguiente configuración:

1. Tipo: **Net.Tcp**

2. Información de enlace: **808:***

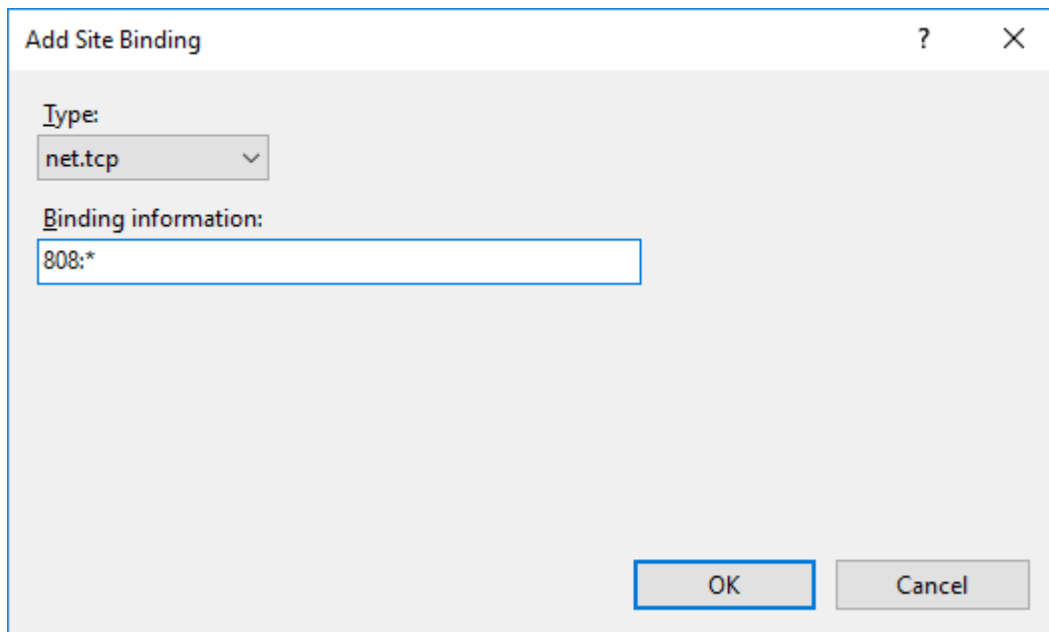

8. Verificaciones en la configuración del sitio Atis

- Seleccionar la aplicación *Sitio Atis* y en el panel *Acciones* escoger **Configuración Avanzada**. En el ítem **Protocolos habilitados** debe estar e agregado el protocolo **http**
- Seleccionar la aplicación *Sitio Atis* y el ítem **Examen de Directorios**, en el panel *Acciones* verificar que esté activo.

Creación del sitio ITHelpCenter

1. Ubicar: <unidad>\inetpub\wwwroot

Dentro de wwwroot crear el directorio para la aplicación. Ej: ITHelpCenter.

Copiar dentro del nuevo directorio los archivos del sitio ITHelpCenter. Disponible para descarga de distribuidores autorizados.

2. En el nuevo directorio ubicar el archivo **Web.config**. Abrir con editor de texto u otro editor y buscar las etiquetas <client> ... </client>

```
<client>
  <endpoint address="net.tcp://win-uk6cgrc3sdo:17104/DataLink"
    binding="netTcpBinding"
    bindingConfiguration="NetTcpBinding_IDataLink"
    contract="IDataLink"
    name="NetTcpBinding_IDataLink"
  />
```

```
</client>
```

Abrir el Datalink.exe, seleccionar el nodo *Comunicación > WCF*, copiar el valor en el ítem *HOST* y en el archivo web.config reemplazar la primera línea correspondiente al *address* con el valor copiado del Datalink y guardar los cambios.

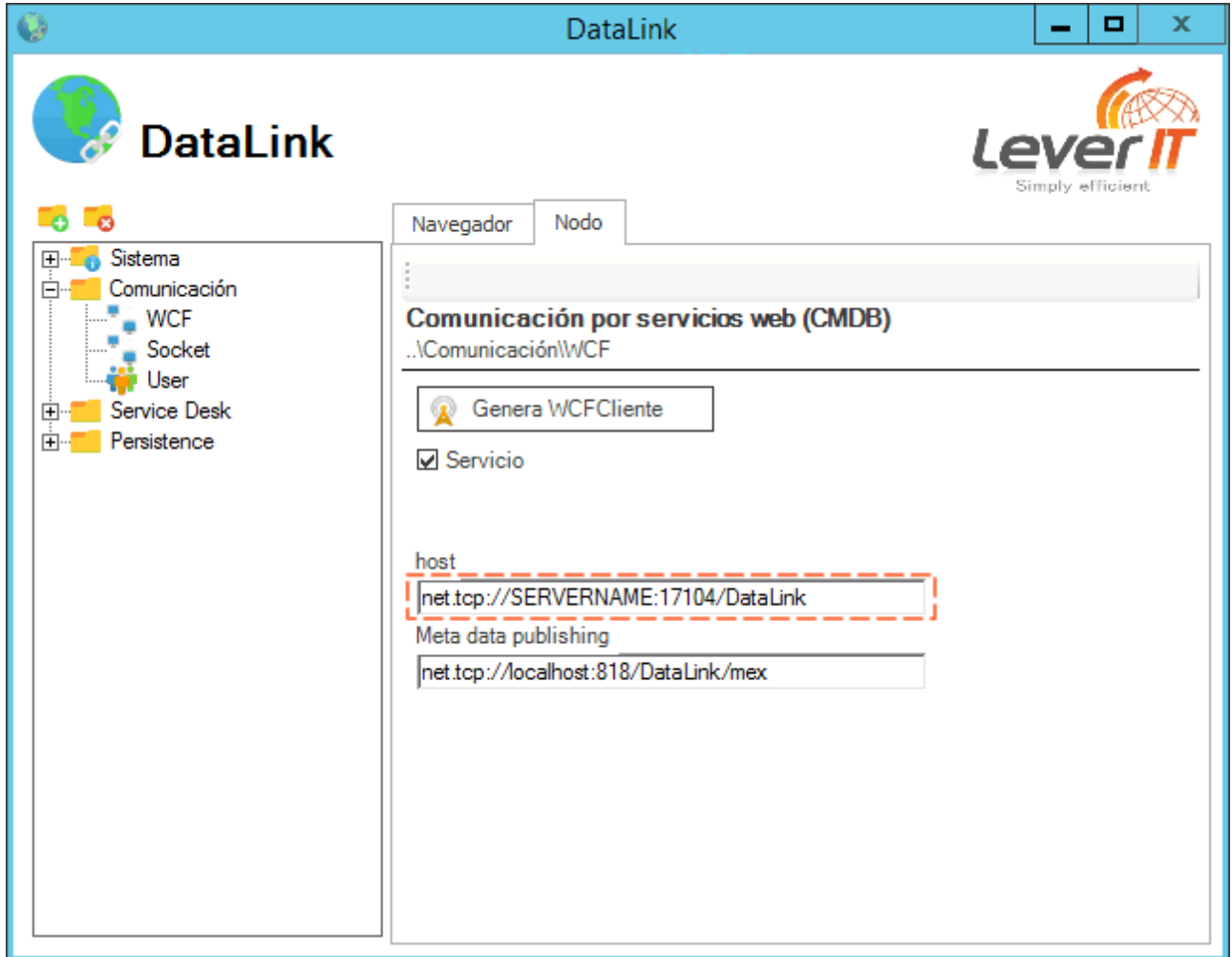

```
<client>
  <endpoint address="net.tcp://SERVERNAME:17104/DataLink"
            binding="netTcpBinding"
            bindingConfiguration="NetTcpBinding_IDataLink"
            contract="IDataLink"
            name="NetTcpBinding_IDataLink"
            />
</client>
```

3. Para la creación del sitio seguir los pasos de [Creación del sitio Atis](#) del punto 2 al 6.

4. *Verificaciones en la configuración del sitio ITHelpCenter*

- Seleccionar la aplicación *Sitio ITHelpCenter* y en el panel *Acciones* escoger **Configuración Avanzada**. En el ítem **Protocolos habilitados** debe estar e agregado el protocolo **http** y adicionar el protocolo **net.tcp**

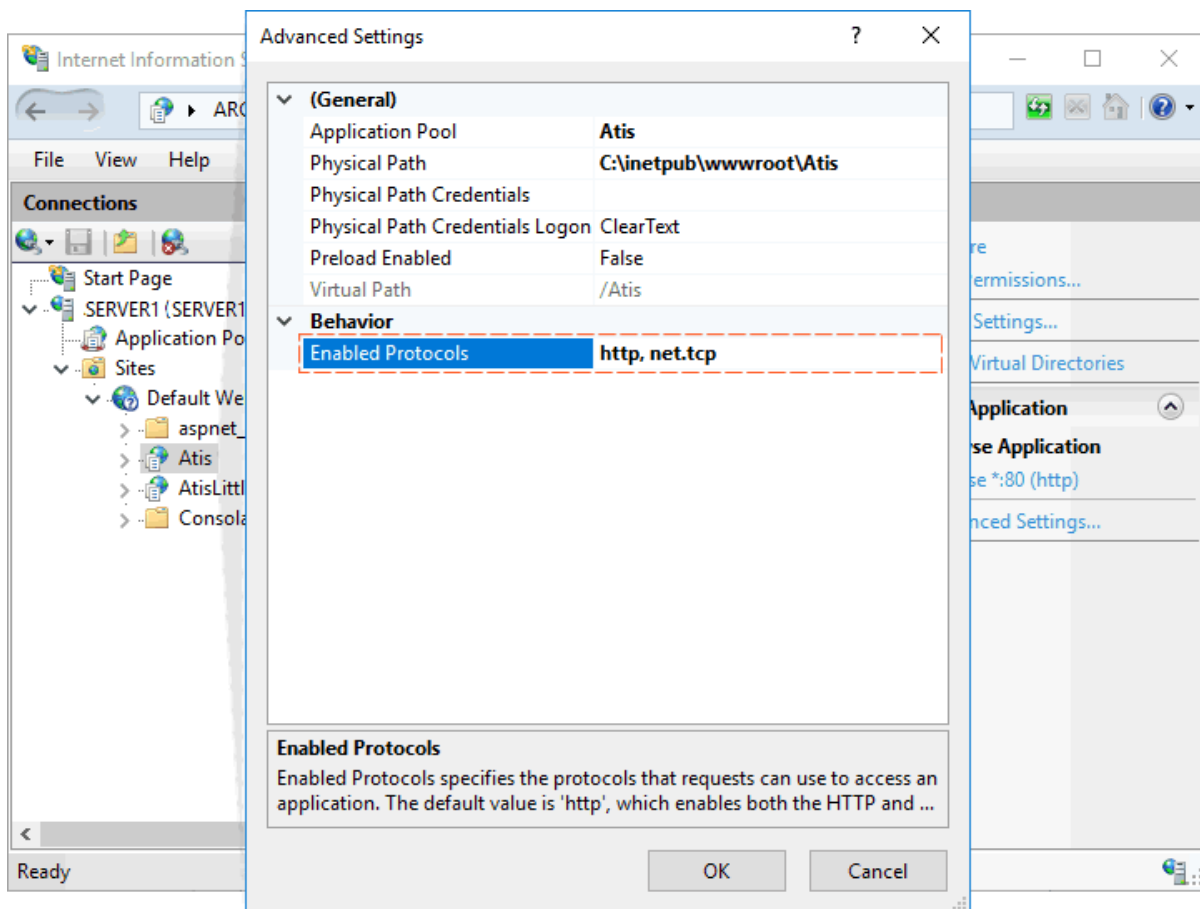

- Seleccionar la aplicación *Sitio ITHelpCenter* y el ítem **Examen de Directorios**, en el panel *Acciones* verificar que esté activo.

5. Después de la creación de los sitios reiniciar el servicio IIS.

From: <http://www.leverit.com/ithelpcenter/> - IT Help Center

Permanent link: http://www.leverit.com/ithelpcenter/instalacion_atis:config_sitio

Last update: 2020/09/16 20:30

